

Bewerbungs- Unterlagen Entwurf 2c

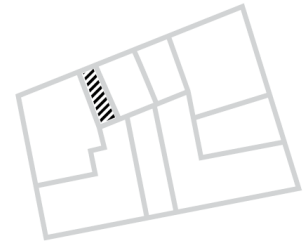

Bieterwettbewerb für den Verkauf städtischer Grundstücke
„Am Alten Markt/Schloßstraße“ im Sanierungsgebiet
“Potsdamer Mitte“ (2. Stufe)

Städtebauliche Kennziffern

Grundstücksgrösse	165 m ²
-------------------	--------------------

Vorderhaus	
Brutto-Grundfläche	433,65 m ²
Geschossigkeit	3 + DG

Hofbebauung	
Brutto-Grundfläche	12,38 m ²
Geschossigkeit	1

Nutzungskonzept

Erdgeschoss	Kultur und Bildung + Nutzungsprivilegien
1. Obergeschoss	Büro + Nutzungsprivilegien
2. Obergeschoss	Büro + Nutzungsprivilegien
3. Obergeschoss	Wohnen + Nutzungsprivilegien
Dachgeschoss	Wohnen + Nutzungsprivilegien
Untergeschoss	Nutzungsprivilegien



Alle Angaben zum Bauvorhaben
stammen von den Bietern



Visualisierung Ansicht Straße

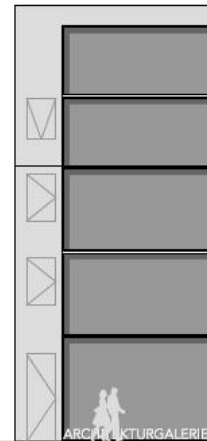

Ansicht Straße M.1:100

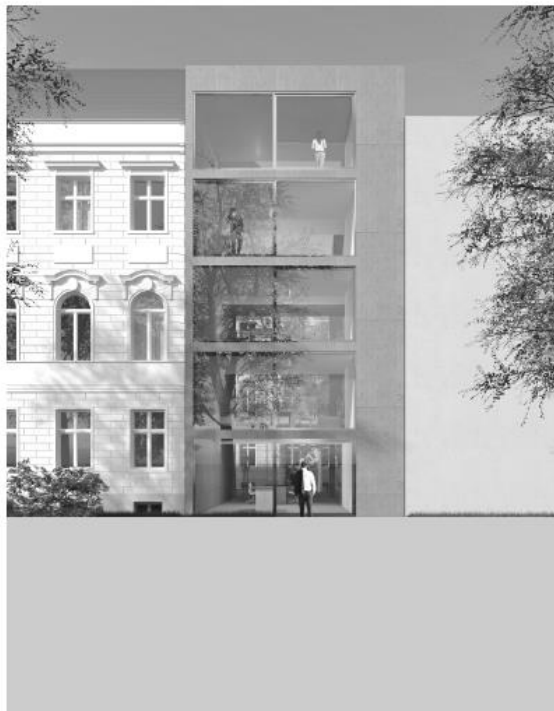

Visualisierung Ansicht Hof

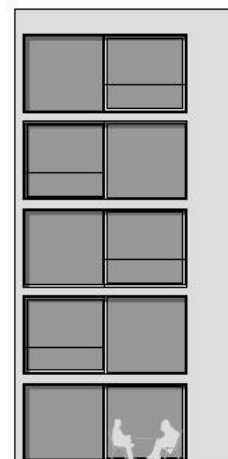

Ansicht Hof M.1:100

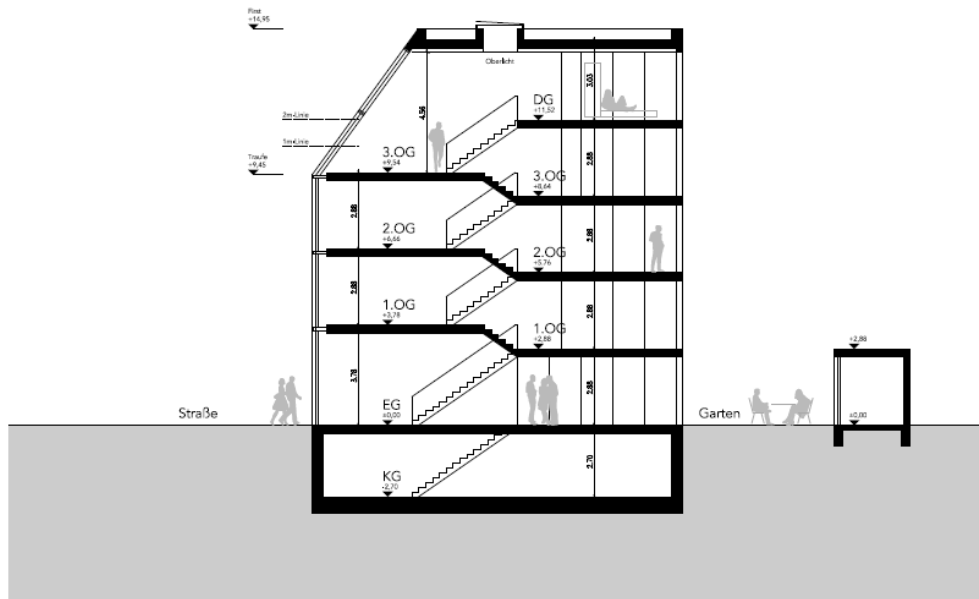

Schnitt A-A M.1:100

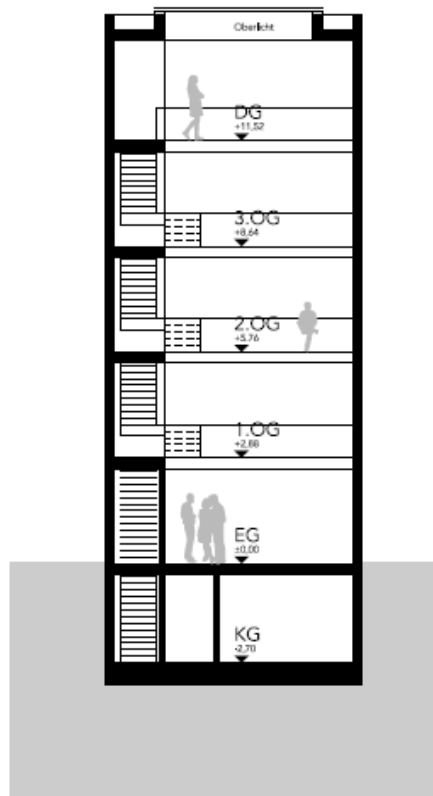

Schnitt B-B M.1:100

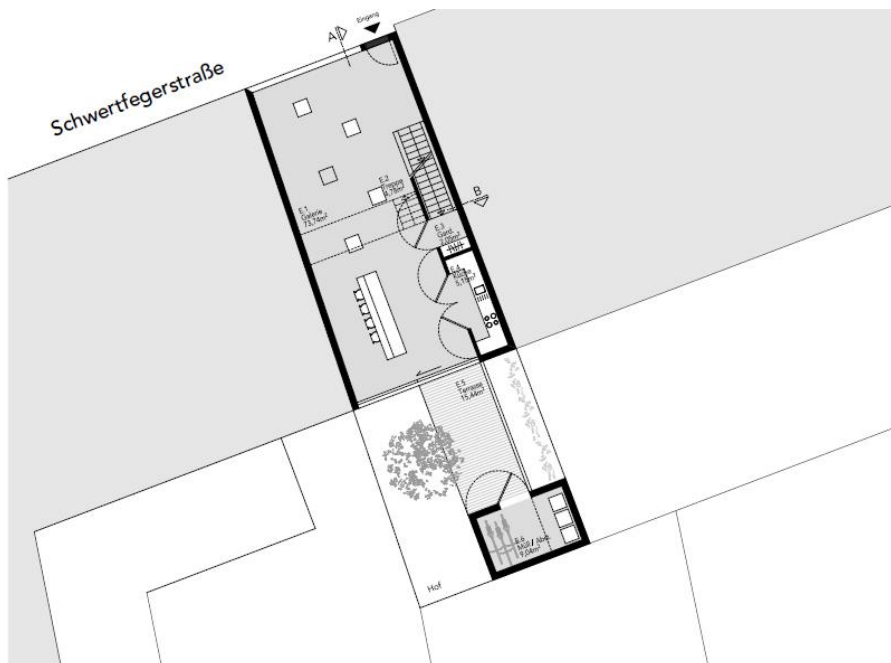
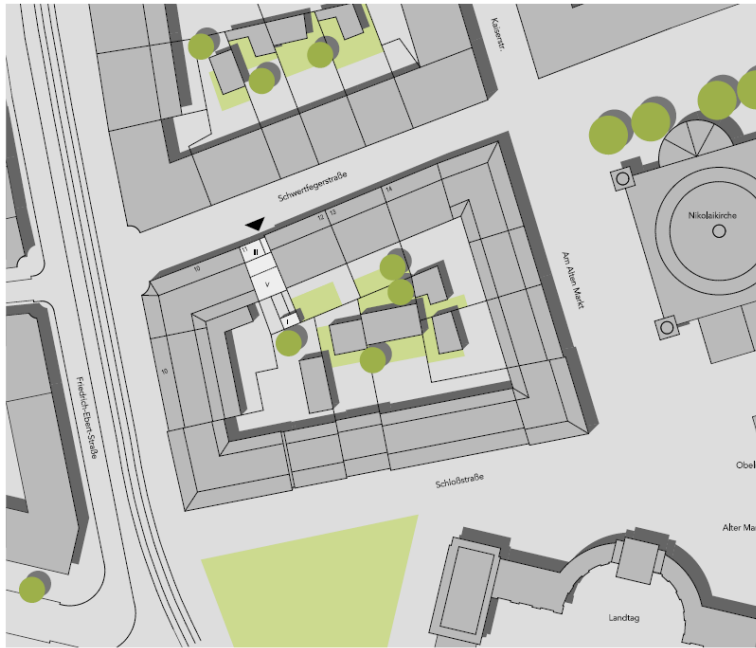

Alle Angaben zum Bauvorhaben
stammen von den Bieterern

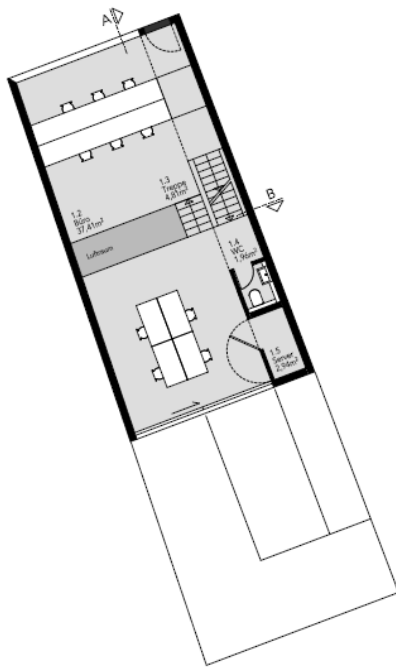

Grundriss 1./2. Obergeschoss M.1:100

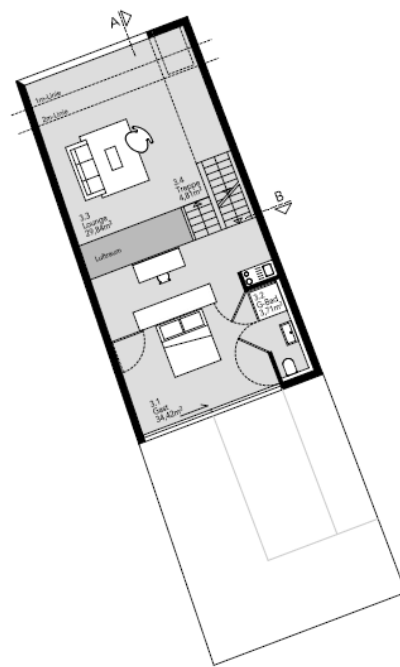

Grundriss 3. Obergeschoss M.1:100

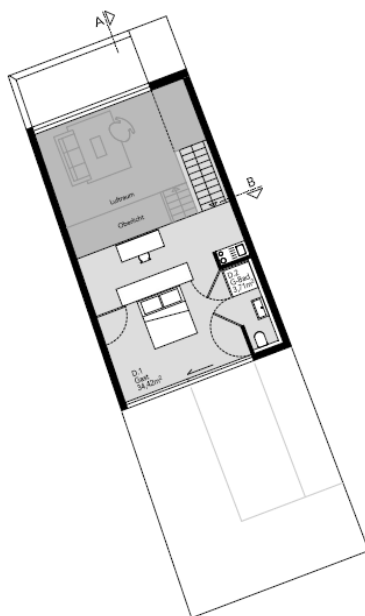

Grundriss Dachgeschoss M.1:100

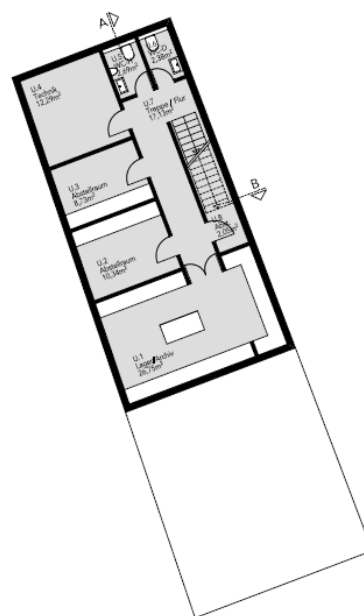

Grundriss Untergeschoss M.1:100



Grundstücks- pass

**Bieterwettbewerb für den Verkauf städtischer
Grundstücke „Am Alten Markt/Schloßstraße“
im Sanierungsgebiet „Potsdamer Mitte“ (2. Stufe)**

Ausloberin:

Landeshauptstadt Potsdam

Geschäftsbereich Stadtentwicklung, Bauen und Umwelt
Hegelallee 4-10
14461 Potsdam

vertreten durch:

Sanierungsträger Potsdam GmbH

Treuhänder der Landeshauptstadt Potsdam
Pappelallee 4
14469 Potsdam
www.potsdamer-mitte.de



Landeshauptstadt
Potsdam



SANIERUNGSTRÄGER
ProPotsdam