

Bewerbungs- Unterlagen Entwurf 7b

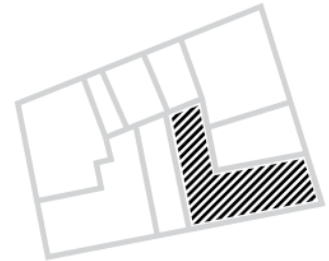

Bieterwettbewerb für den Verkauf städtischer Grundstücke
„Am Alten Markt/Schloßstraße“ im Sanierungsgebiet
“Potsdamer Mitte“ (2. Stufe)

Städtebauliche Kennziffern

Grundstücksgrösse	1.270m ²	
-------------------	---------------------	--

Vorderhaus		
Brutto-Grundfläche	995 m ²	2.124 m ²
Geschossigkeit	3	4 + UG

Hofbebauung		
Brutto-Grundfläche	-	212 m ²
Geschossigkeit	-	2

Nutzungskonzept

Erdgeschoss	Gastronomie + Einzelhandel	Gastronomie + Einzelhandel + Atelier/Büro (Hofbebauung)
1. Obergeschoss	Wohnen + Nutzungsprivilegien	Wohnen
2. Obergeschoss	Wohnen	Wohnen
3. Obergeschoss	-	Wohnen
Dachgeschoss	Wohnen	Wohnen
Untergeschoss	Tiefgarage/Keller	Keller



Ansicht Schloßstraße 1 - 3 M 1 : 100

Ansicht Am Alten Markt 17 M 1 : 100

Alle Angaben zum Bauvorhaben
stammen von den Bietern



Schnitt Am Alten Markt 17 M 1 : 100

Ansicht Hof Schloßstrasse 1 - 3 M 1 : 100

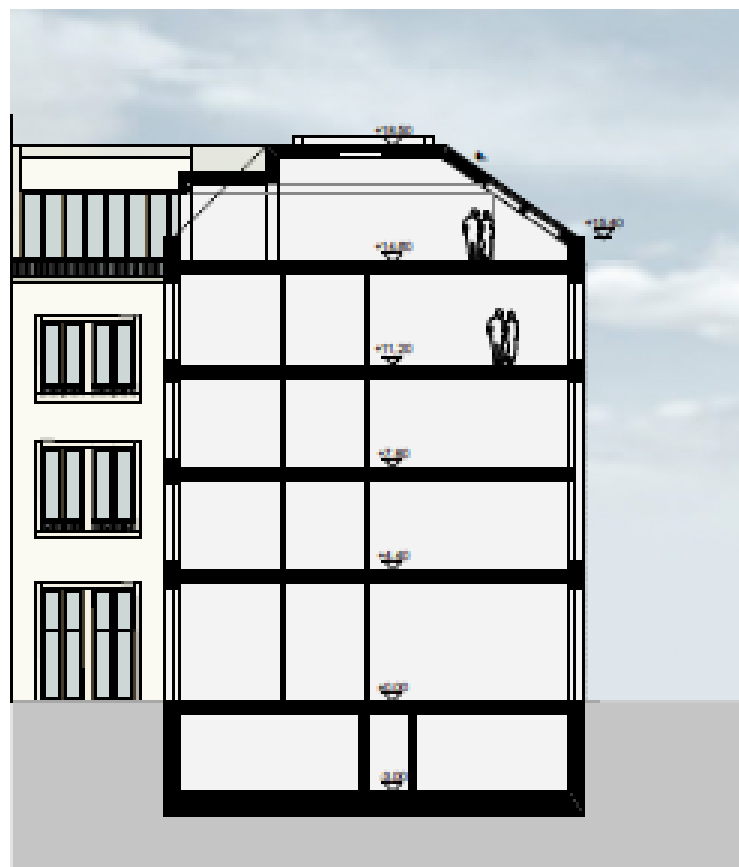

Schnitt Schloßstrasse 1 - 3 M 1 : 100



Grundrisse Erdgeschoss Schloßstraße 1-3 M 1 : 100

Grundrisse Erdgeschoss Am Alten Markt 17 M 1 : 100



Grundrisse Regelgeschoss Schloßstraße 1-3 M 1 : 100

Grundrisse 1.Obergeschoss Am Alten Markt 17 M 1 : 100

Alle Angaben zum Bauvorhaben
stammen von den Bietern

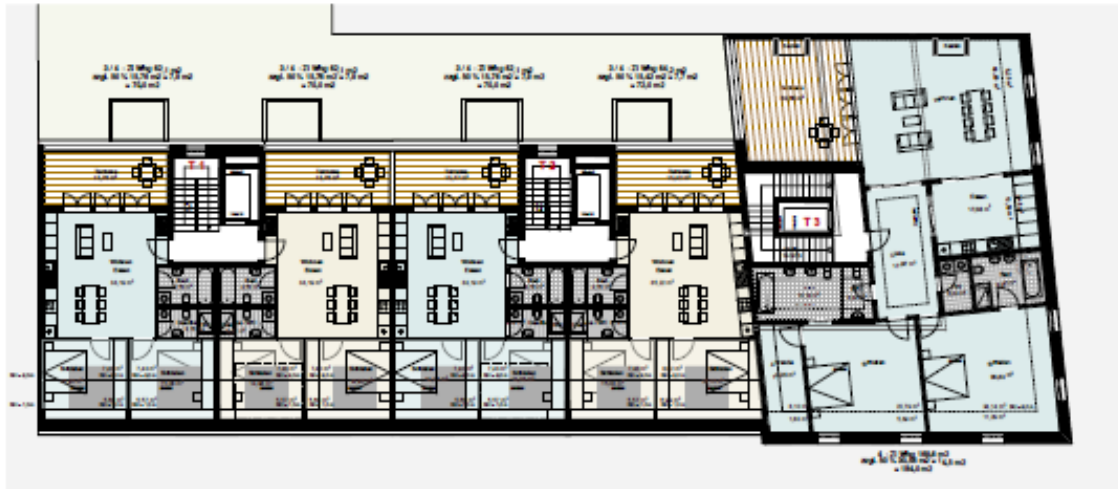

Grundriss Dachgeschoss Schloßstraße 1-3 M 1 : 100

Grundriss Dachgeschoss Am Alten Markt 17 M 1 : 100



Grundriss Untergeschoss Schloßstraße 1-3 M 1 : 100

Grundriss Untergeschoss Am Alten Markt 17 M 1 : 100

Alle Angaben zum Bauvorhaben
stammen von den Bietern



Ansicht Süden Remise / Schloßstrasse 1 - 3 M 1 : 100

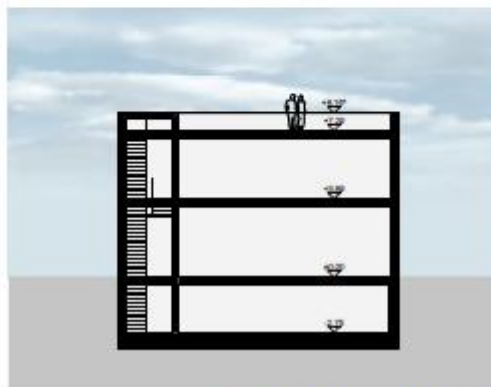

Schnitt Remise / Schloßstrasse 1 - 3 M 1 : 100



Grundstücks- pass

**Bieterwettbewerb für den Verkauf städtischer
Grundstücke „Am Alten Markt/Schloßstraße“
im Sanierungsgebiet „Potsdamer Mitte“ (2. Stufe)**

Ausloberin:

Landeshauptstadt Potsdam

Geschäftsbereich Stadtentwicklung, Bauen und Umwelt
Hegelallee 4-10
14461 Potsdam

vertreten durch:

Sanierungsträger Potsdam GmbH

Treuhänder der Landeshauptstadt Potsdam
Pappelallee 4
14469 Potsdam
www.potsdamer-mitte.de



Landeshauptstadt
Potsdam



SANIERUNGSTRÄGER
ProPotsdam